"Ka efikasnijem suzbijanju neformalnog rada i sive ekonomije"
Konferencija za medije, 27. 11. 2013.

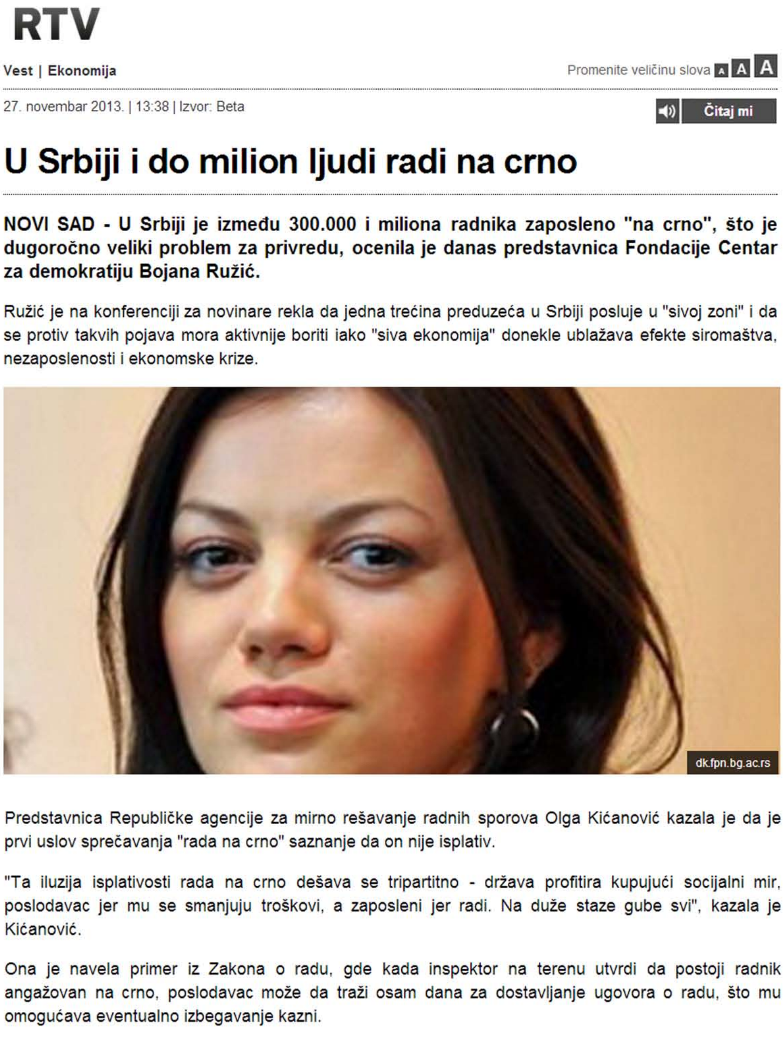

RTV

Vest | **Ekonomija**

Promenite veličinu slova A A A

27. novembar 2013. | 13:38 | Izvor: Beta

Čitaj mi

U Srbiji i do milion ljudi radi na crno

NOVI SAD - U Srbiji je između 300.000 i miliona radnika zaposleno "na crno", što je dugoročno veliki problem za privredu, ocenila je danas predstavnica Fondacije Centar za demokratiju Bojana Ružić.

Ružić je na konferenciji za novinare rekla da jedna trećina preduzeća u Srbiji posluje u "sivoj zoni" i da se protiv takvih pojava mora aktivnije boriti iako "siva ekonomija" donekle ublažava efekte siromaštva, nezaposlenosti i ekonomske krize.

dk.fpn.bg.ac.rs

Predstavnica Republičke agencije za mirno rešavanje radnih sporova Olga Kićanović kazala je da je prvi uslov sprečavanja "rada na crno" saznanje da on nije isplativ.

"Ta iluzija isplativosti rada na crno dešava se tripartitno - država profitira kupujući socijalni mir, poslodavac jer mu se smanjuju troškovi, a zaposleni jer radi. Na duže staze gube svi", kazala je Kićanović.

Ona je navela primer iz Zakona o radu, gde kada inspektor na terenu utvrdi da postoji radnik angažovan na crno, poslodavac može da traži osam dana za dostavljanje ugovora o radu, što mu omogućava eventualno izbegavanje kazni.

Kićanović je dodala da je rešenje u promeni zakonskog okvira, pre svega Zakona o radu i naglasila da poslodavci treba da imaju obavezu da evidentiraju ugovore o radu.

Kao rešenje problema navela je i promenu nadzora donošenjem zakona o inspekciji rada ili krovnog zakon o inspekcijama, kao i promenu kaznene politike.

"Naše kazne po zakonu o radu su neprimereno visoke. Kazna ima svrhe samo ako je primerena, kao što su kazne u saobraćaju od 5 do 20 hiljada dinara koje se naplaćuju odmah", kazala je ona.

Fondacija Centar za demokratiju predstavila je u Novom Sadu publikaciju "Dostojanstven rad i siva ekonomija" koja sadrži njen prikaz, štene uticaje i preporuke za suzbijanje, dobijene tokom sastanaka sa predstavnicima države, privrede, civilnog sektora i akademske zajednice.

Publikacija je deo projekta "Ka efikasnijem suzbijanju neformalnog rada i sive ekonomije" koji podržava "Solidar Suisse" kancelarija u Beogradu.

(Izvor: www.rtv.rs)

SRBIJA | SREDA 27.11.2013. | 14:22

Stotine hiljada ljudi radi na crno

IZVOR: BETA

Novi Sad -- U Srbiji je između 300.000 i milion radnika zaposleno "na crno", što je dugoročno veliki problem za privredu.

Recommend Share 81 Tweet 0 +1 0

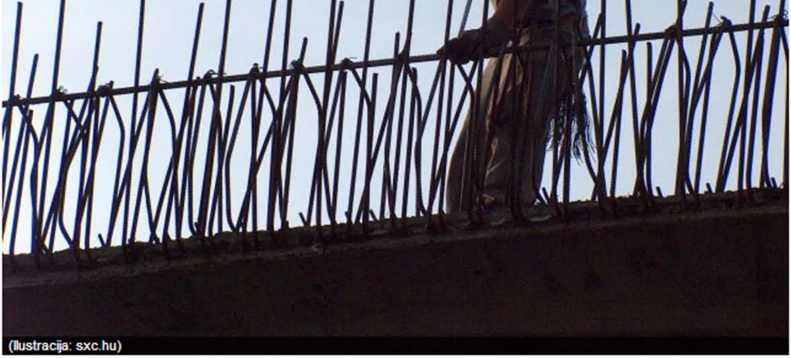

(Ilustracija: sxc.hu)

Predstavnica Fondacije Centar za demokratiju Bojana Ružić izjavila je na konferenciji za novinare, da jedna trećina preduzeća u Srbiji posluje u "sivoj zoni" i da se protiv takvih pojava mora aktivnije boriti iako "siva ekonomija" donekle ublažava efekte siromaštva, nezaposlenosti i ekonomske krize.

Predstavnica Republičke agencije za mirno rešavanje radnih sporova Olga Kićanović kazala je da je prvi uslov sprečavanja "rada na crno" saznanje da on nije isplativ.

"Ta iluzija isplativosti rada na crno dešava se tripartitno - država profitira kupujući socijalni mir, poslodavac jer mu se smanjuju troškovi, a zaposleni jer radi. Na duže staze gube svi", kazala je Kićanovićeva.

Ona je navela primer iz Zakona o radu, gde kada inspektor na terenu utvrdi da postoji radnik angažovan na crno, poslodavac može da traži osam dana za dostavljanje ugovora o radu, što mu omogućava eventualno izbegavanje kazni.

Kićanovićeva je dodala da je rešenje u promeni zakonskog okvira, pre svega Zakona o radu i naglasila da poslodavci treba da imaju obavezu da evidentiraju ugovore o radu.

Kao rešenje problema navela je i promenu nadzora donošenjem zakona o inspekciji rada ili krovnog zakon o inspekcijama, kao i promenu kaznene politike.

"Naše kazne po zakonu o radu su neprimereno visoke. Kazna ima svrhe samo ako je primerena, kao što su kazne u saobraćaju od 5 do 20 hiljada dinara koje se naplaćuju odmah", kazala je ona.

Fondacija Centar za demokratiju predstavila je u Novom Sadu publikaciju "Dostojanstven rad i siva ekonomija" koja sadrži njen prikaz, štene uticaje i preporuke za suzbijanje, dobijene tokom sastanaka sa predstavnicima države, privrede, civilnog sektora i akademske zajednice.

Publikacija je deo projekta "Ka efikasnijem suzbijanju neformalnog rada i sive ekonomije" koji podržava "Solidar Suisse" kancelarija u Beogradu.

(Izvor: www.b92.net)

EKONOMIJA ► DO MILION LJUDI U SRBIJI RADI NA CRNO

Like 18 Tweet 1 Share 2 +1 0

27.11.2013 Novi Sad

Do milion ljudi u Srbiji radi na crno

U Srbiji je između 300.000 i miliona radnika zaposleno 'na crno', što je dugoročno veliki problem za privredu, ocenila je danas predstavnica Fondacije Centar za demokratiju Bojana Ružić.

Ružić je na konferenciji za novinare rekla da jedna trećina preduzeća u Srbiji posluje u "sivoj zoni" i da se protiv takvih pojava mora aktivnije boriti iako "siva ekonomija" donekle ublažava efekte siromaštva, nezaposlenosti i ekonomske krize.

Predstavnica Republičke agencije za mirno rešavanje radnih sporova Olga Kićanović kazala je da je prvi uslov sprečavanja "rada na crno" saznanje da on nije isplativ.

"Ta iluzija isplativosti rada na crno dešava se tripartitno - država profitira kupujući socijalni mir, poslodavac jer mu se smanjuju troškovi, a zaposleni jer radi. Na duže staze gube svi", kazala je Kićanović.

Ona je navela primer iz Zakona o radu, gde kada inspektor na terenu utvrdi da postoji radnik angažovan na crno, poslodavac može da traži osam dana za dostavljanje ugovora o radu, što mu omogućava eventualno izbegavanje kazni.

Kićanović je dodala da je rešenje u promeni zakonskog okvira, pre svega Zakona o radu i naglasila da poslodavci treba da imaju obavezu da evidentiraju ugovore o radu.

Kao rešenje problema navela je i promenu nadzora donošenjem zakona o inspekciji rada ili krovnog zakon o inspekcijama, kao i promenu kaznene politike.

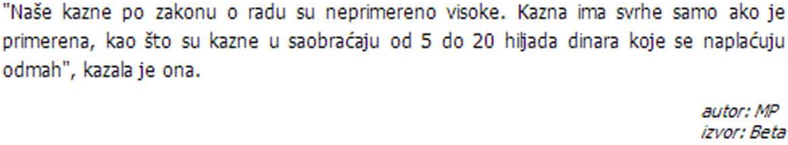

"Naše kazne po zakonu o radu su neprimereno visoke. Kazna ima svrhe samo ako je primerena, kao što su kazne u saobraćaju od 5 do 20 hiljada dinara koje se naplaćuju odmah", kazala je ona.

autor: MP
izvor: Beta

(Izvor: www.novimagazin.rs)

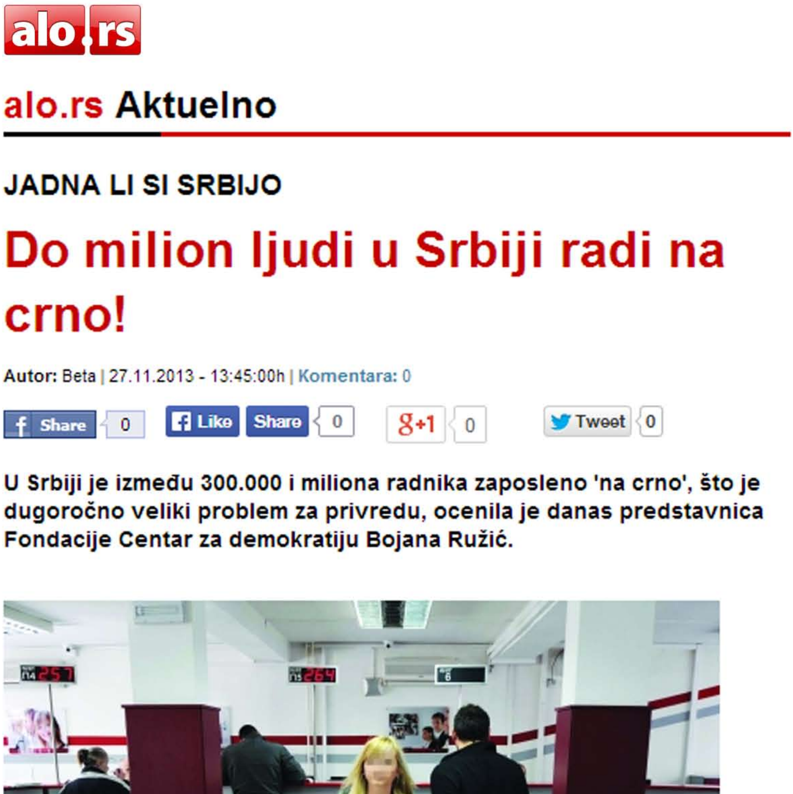

alo.rs Aktuelno

JADNA LI SI SRBIJO

Do milion ljudi u Srbiji radi na crno!

Autor: Beta | 27.11.2013 - 13:45:00h | Komentara: 0

U Srbiji je između 300.000 i miliona radnika zaposleno 'na crno', što je dugoročno veliki problem za privredu, ocenila je danas predstavnica Fondacije Centar za demokratiju Bojana Ružić.

Највећа понуда
слободних послова на једном месту
Највећа понуда
слободних послова на једном месту
www.nsz.gov.rs

Nacionalna služba za zapošljavanje | Foto: Nebojša Raus

Ružić je na konferenciji za novinare rekla da jedna trećina preduzeća u Srbiji posluje u "sivoj zoni" i da se protiv takvih pojava mora aktivnije boriti iako "siva ekonomija" donekle ublažava efekte siromaštva, nezaposlenosti i ekonomske krize.

Predstavnica Republičke agencije za mirno rešavanje radnih sporova Olga Kićanović kazala je da je prvi uslov sprečavanja "rada na crno" saznanje da on nije isplativ.

"Ta iluzija isplativosti rada na crno dešava se tripartitno - država profitira kupujući socijalni mir, poslodavac jer mu se smanjuju troškovi, a zaposleni jer radi. Na duže staze gube svi", kazala je Kićanović.

Ona je navela primer iz Zakona o radu, gde kada inspektor na terenu utvrdi da postoji radnik angažovan na crno, poslodavac može da traži osam dana za dostavljanje ugovora o radu, što mu omogućava eventualno izbegavanje kazni.

Kićanović je dodala da je rešenje u promeni zakonskog okvira, pre svega Zakona o radu i naglasila da poslodavci treba da imaju obavezu da evidentiraju ugovore o radu.

Kao rešenje problema navela je i promenu nadzora donošenjem zakona o inspekciji rada ili krovnog zakon o inspekcijama, kao i promenu kaznene politike.

"Naše kazne po zakonu o radu su neprimereno visoke. Kazna ima svrhe samo ako je primerena, kao što su kazne u saobraćaju od 5 do 20 hiljada dinara koje se naplaćuju odmah", kazala je ona.

(Izvor: www.alo.rs)

---

m:) mondo

U Srbiji milion ljudi radi "na crno"

Autor: Beta

U Srbiji je između 300.000 i milion radnika zaposleno "na crno", što je dugoročno veliki problem za privredu, ocenila je danas predstavnica Fondacije Centar za demokratiju Bojana Ružić.

27.11.2013. | 13:58 | 2 | Like Be the first of your friends to like this. A- A A+

Foto: Guliver/Getty Images/Thinkstock

Ružić je na konferenciji za novinare rekla da jedna trećina preduzeća u Srbiji posluje u "sivoj zoni" i da se protiv takvih pojava mora aktivnije boriti iako "siva ekonomija" donekle ublažava efekte siromaštva, nezaposlenosti i ekonomske krize.

Predstavnica Republičke agencije za mirno rešavanje radnih sporova Olga Kićanović kazala je da je prvi uslov sprečavanja "rada na crno" saznanje da on nije isplativ.

"Ta iluzija isplativosti rada na crno dešava se tripartitno – država profitira kupujući socijalni

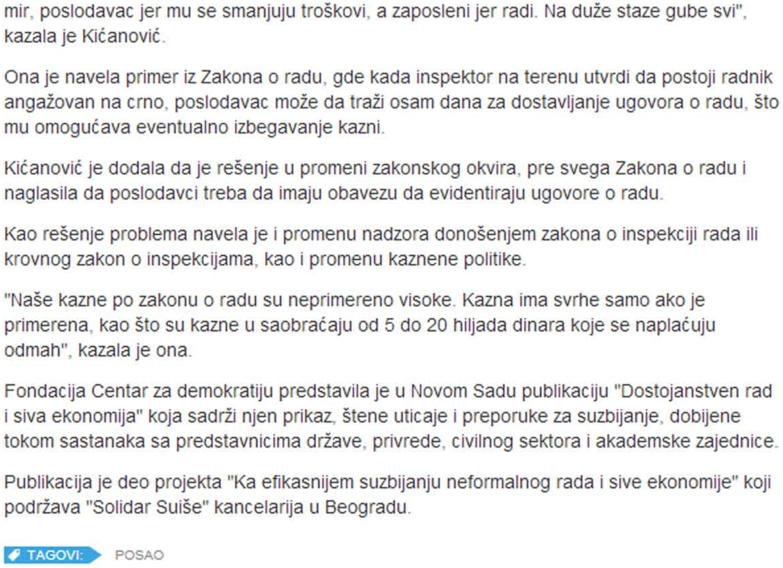

mir, poslodavac jer mu se smanjuju troškovi, a zaposleni jer radi. Na duže staze gube svi", kazala je Kićanović.

Ona je navela primer iz Zakona o radu, gde kada inspektor na terenu utvrdi da postoji radnik angažovan na crno, poslodavac može da traži osam dana za dostavljanje ugovora o radu, što mu omogućava eventualno izbegavanje kazni.

Kićanović je dodala da je rešenje u promeni zakonskog okvira, pre svega Zakona o radu i naglasila da poslodavci treba da imaju obavezu da evidentiraju ugovore o radu.

Kao rešenje problema navela je i promenu nadzora donošenjem zakona o inspekciji rada ili krovnog zakon o inspekcijama, kao i promenu kaznene politike.

"Naše kazne po zakonu o radu su neprimereno visoke. Kazna ima svrhe samo ako je primerena, kao što su kazne u saobraćaju od 5 do 20 hiljada dinara koje se naplaćuju odmah", kazala je ona.

Fondacija Centar za demokratiju predstavila je u Novom Sadu publikaciju "Dostojanstven rad i siva ekonomija" koja sadrži njen prikaz, štene uticaje i preporuke za suzbijanje, dobijene tokom sastanaka sa predstavnicima države, privrede, civilnog sektora i akademske zajednice.

Publikacija je deo projekta "Ka efikasnijem suzbijanju neformalnog rada i sive ekonomije" koji podržava "Solidar Suiše" kancelarija u Beogradu.

(Izvor: www.mondo.rs)

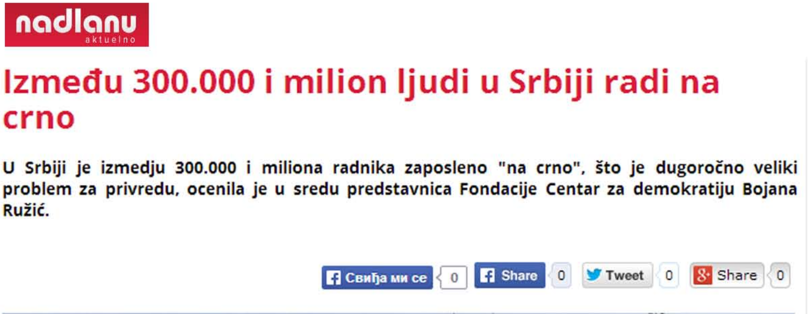

Između 300.000 i milion ljudi u Srbiji radi na crno

U Srbiji je izmedju 300.000 i miliona radnika zaposleno "na crno", što je dugoročno veliki problem za privredu, ocenila je u sredu predstavnica Fondacije Centar za demokratiju Bojana Ružić.

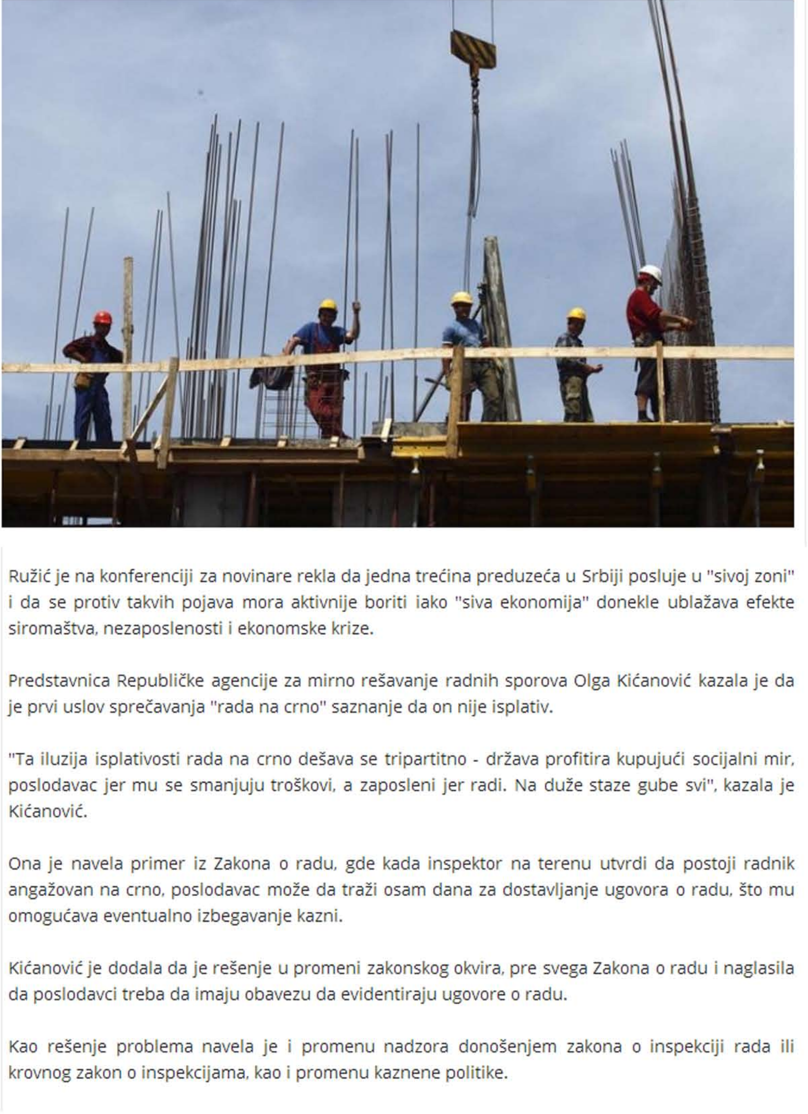

Ružić je na konferenciji za novinare rekla da jedna trećina preduzeća u Srbiji posluje u "sivoj zoni" i da se protiv takvih pojava mora aktivnije boriti iako "siva ekonomija" donekle ublažava efekte siromaštva, nezaposlenosti i ekonomske krize.

Predstavnica Republičke agencije za mirno rešavanje radnih sporova Olga Kićanović kazala je da je prvi uslov sprečavanja "rada na crno" saznanje da on nije isplativ.

"Ta iluzija isplativosti rada na crno dešava se tripartitno - država profitira kupujući socijalni mir, poslodavac jer mu se smanjuju troškovi, a zaposleni jer radi. Na duže staze gube svi", kazala je Kićanović.

Ona je navela primer iz Zakona o radu, gde kada inspektor na terenu utvrdi da postoji radnik angažovan na crno, poslodavac može da traži osam dana za dostavljanje ugovora o radu, što mu omogućava eventualno izbegavanje kazni.

Kićanović je dodala da je rešenje u promeni zakonskog okvira, pre svega Zakona o radu i naglasila da poslodavci treba da imaju obavezu da evidentiraju ugovore o radu.

Kao rešenje problema navela je i promenu nadzora donošenjem zakona o inspekciji rada ili krovnog zakon o inspekcijama, kao i promenu kaznene politike.

(Izvor: www.nadlanu.com)